

3. Runde

Nach der dritten Runde der Mühlviertler wurde vielen bewusst, zwei Schachspieler aus Eferding die Strapazen der langen Reise auf sich nehmen, nämlich um das Turnier zu gewinnen. Nach der starken Leistung der Vorwoche, konnte man die Siege von Möstl Rene und Denk Franz nicht mehr als Überraschung bezeichnen. Also würde es mich auch nicht wundern, wenn beide auch nach der kommenden Runde um den Turniersieg mitspielen!

Die Partie der Runde wurde von Ploss Johannes gespielt (Schwarzpartien mit der modernen Eröffnung sind immer eine Augenweide!). Johannes betreibt seit einem Jahr sehr erfolgreich das Jugendtraining in Urfahr. Bei der Mühlviertler musste er nun gegen Miesenberger Wolfgang, eine Jugendhoffnung, antreten. Nach einer langen, umkämpften Partie meinte Johannes, dass Jugendspieler immer zu niedrig bewertet sind und viel besser spielen als ihr ELO-Rating. In folgender Stellung hätte jedoch Johannes die Partie frühzeitig beenden können, wie (Auflösung folgt im Bericht zur 4.Runde)?

Miesenberger Wolfgang - Ploss Johannes, 41.MM 3.Runde

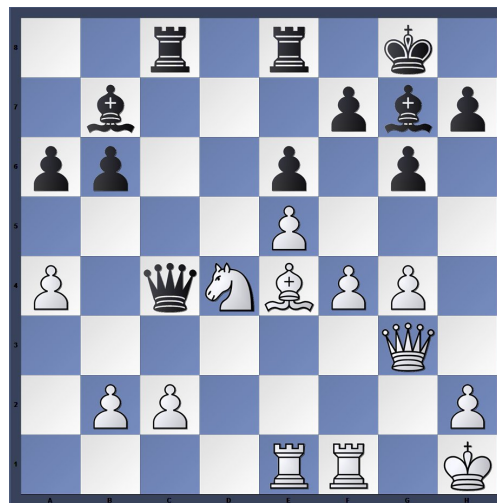

Schwarz am Zug

Bericht von Hans-Jürgen Koller

(Lösung der 2.Runde: Das Figurenopfer Lxg5 mit anschließendem Damenmanöver De2 auf den Königsflügel beschert Weiß exzellente Gewinnchance.)

3. Runde am 15.04.2016 um 19.30 Uhr

| Br. | Nr. | Name | Elo | Pkt. | Ergebnis | Pkt. | Name | Elo | Nr. |
|-----|-----|--------------------------|------|------|----------|------|----------------------|------|-----|
| 1 | 3 | Koller Hans-Jürgen | 2050 | 2 | 1 - 0 | 2 | Heuschober Walter | 1864 | 14 |
| 2 | 18 | Bumberger Emmerich | 1824 | 2 | ½ - ½ | 2 | Posch Roland | 2044 | 4 |
| 3 | 6 | Leisch Lukas | 2026 | 2 | 1 - 0 | 2 | Gruenzweil David | 1822 | 19 |
| 4 | 27 | Moestl Rene | 1771 | 2 | 1 - 0 | 2 | Hoeglinger Christian | 2020 | 7 |
| 5 | 28 | Reichert Maximilian | 1766 | 2 | 0 - 1 | 2 | Ganglberger Robert | 1959 | 12 |
| 6 | 13 | Berger Stefan Dr. | 1922 | 2 | 1 - 0 | 2 | Pühringer Alois | 1683 | 35 |
| 7 | 1 | Traunwieser Georg Dr. | 2061 | 1½ | 1 - 0 | 1½ | Grabenweger Hans | 1812 | 21 |
| 8 | 22 | Reichoer Stefan DI. | 1786 | 1½ | 0 - 1 | 1½ | Ly Dominik | 2056 | 2 |
| 9 | 42 | Boehme Dieter DI. | 1633 | 1½ | 0 - 1 | 1½ | Boksinski Jordan | 2011 | 9 |
| 10 | 11 | Farthofer Josef | 1997 | 1½ | 0 - 1 | 1½ | Denk Franz | 1781 | 23 |
| 11 | 29 | Deleja-Hotko Karl Ing. | 1763 | 1½ | ½ - ½ | 1½ | Raab Hermann | 1827 | 17 |
| 12 | 20 | Luger Andreas | 1820 | 1½ | 1 - 0 | 1½ | Spitzl Robert | 1637 | 41 |
| 13 | 5 | Wiesner Hans-Dieter | 2029 | 1 | 1 - 0 | 1½ | Pineker Werner | 1655 | 38 |
| 14 | 8 | Rechberger Franz | 2015 | 1 | 1 - 0 | 1 | Hofer Franz | 1596 | 44 |
| 15 | 15 | Fugger Christian | 1860 | 1 | ½ - ½ | 1 | Schaller Walter | 1580 | 46 |
| 16 | 16 | Lehner Roland | 1846 | 1 | 1 - 0 | 1 | Pomierny Slawomir | 1515 | 50 |
| 17 | 40 | Reichör Mathias | 1644 | 1 | 0 - 1 | 1 | Postmayer Jakob | 1780 | 24 |
| 18 | 25 | Steidl Gerhard | 1778 | 1 | 1 - 0 | 1 | Schmutzhart Johannes | 1488 | 54 |
| 19 | 45 | Miesenberger Wolfgang | 1586 | 1 | 0 - 1 | 1 | Ploss Johannes Dr. | 1773 | 26 |
| 20 | 30 | Groiss Stefan | 1739 | 1 | 1 - 0 | 1 | Woess Helmut | 1482 | 56 |
| 21 | 58 | Adam Peter | 1468 | 1 | 0 - 1 | 1 | Riegler Gerhard | 1719 | 31 |
| 22 | 32 | Bruckner Guenther | 1713 | 1 | 1 - 0 | 1 | Lederle Wolfgang | 1343 | 68 |
| 23 | 33 | Moerwald Michael | 1705 | 1 | 1 - 0 | 1 | Rauscher Erwin | 1281 | 71 |
| 24 | 67 | Pointner Gerhard | 1391 | 1 | 0 - 1 | 1 | Hofmann Robert Ing. | 1688 | 34 |
| 25 | 36 | Wegner Peter | 1682 | 1 | 1 - 0 | 1 | Zimmermann Curt | 0 | 81 |
| 26 | 70 | Lehner Josef | 1299 | 1 | 0 - 1 | 1 | Manzenreiter Klaus | 1678 | 37 |
| 27 | 39 | Moherndl Gerhard | 1652 | ½ | 1 - 0 | ½ | Pessl Quentin | 1190 | 73 |
| 28 | 62 | Schober Hermann | 1449 | ½ | 0 - 1 | ½ | Lehner Thomas | 1627 | 43 |
| 29 | 51 | Gruenberger Erich | 1511 | ½ | ½ - ½ | ½ | Hager Florian | 1111 | 75 |
| 30 | 64 | Leber Felix | 1409 | ½ | ½ - ½ | ½ | Weber Karl | 1511 | 52 |
| 31 | 53 | Zauner Franz | 1492 | ½ | ½ - ½ | ½ | Danninger Simon | 991 | 77 |
| 32 | 72 | Gruenwald Franz | 1195 | ½ | 0 - 1 | ½ | Hofer Sabine | 1467 | 60 |
| 33 | 47 | Wittenberger Stefan Mag. | 1571 | 0 | 1 - 0 | 0 | Steinkellner Franz | 1403 | 65 |
| 34 | 49 | Mittermayr Johann | 1526 | 0 | 0 - 1 | 0 | Reisinger Thomas | 1394 | 66 |
| 35 | 59 | Gruber Herbert | 1467 | 0 | ½ - ½ | 0 | Hochreiter Bruno | 1178 | 74 |
| 36 | 61 | Koprivnjak Stefan Ing. | 1465 | 0 | 1 - 0 | 0 | Nawabi Famaraz | 0 | 79 |
| 37 | 76 | Lasinger Christoph | 1083 | 0 | ½ - ½ | 0 | Bruckner Thomas | 1437 | 63 |
| 38 | 78 | Praschl Michelle | 800 | 0 | 1 | | spielfrei | | |
| 39 | 10 | Birklbauer Toni | 2006 | ½ | 0 | | nicht ausgelost | | |
| 40 | 48 | Lasinger Melanie | 1556 | 0 | 0 | | nicht ausgelost | | |
| 41 | 55 | Nimmervoll Gottfried | 1484 | ½ | 0 | | nicht ausgelost | | |
| 42 | 57 | Hauzenberger Anton | 1478 | 1 | 0 | | nicht ausgelost | | |
| 43 | 69 | Wimmer Manfred | 1316 | 0 | 0 | | nicht ausgelost | | |
| 44 | 80 | Weissörtel Jürgen | 0 | ½ | 0 | | nicht ausgelost | | |