

## 2. Runde

Bereits nach zwei Runden haben sechs der insgesamt zehn 2000er ihre weiße Weste verloren. Besonders hart hat es Hans-Dieter Wiesner und Franz Rechberger getroffen, die einen ganzen Punkt abgegeben haben. Einer der Profiteure dieser Ergebnisse ist Max Reichert, der nun nach seinem abgeschlossenen Studium die Karriere als Schachprofi startet :). In folgender Stellung fand er einen wunderschönen Zug, welchen (Auflösung im Bericht zu 3.Runde)?

Reichert Max - Franz Rechberger, 41.MM: 2.Runde

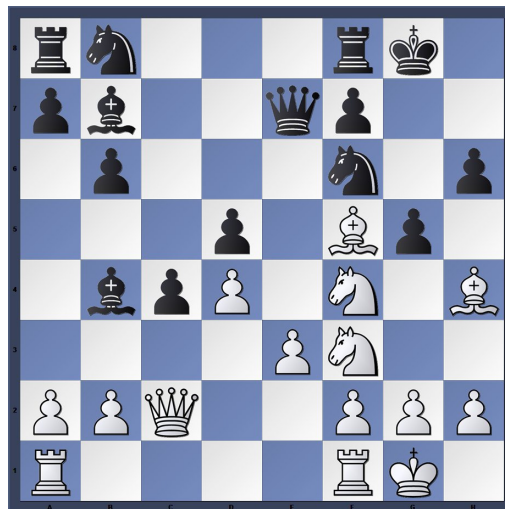

Weiß am Zug

Die jungen Schachspieler glänzen nicht nur auf den ersten Brettern, sondern im ganzen Teilnehmerfeld. Insgesamt konnten vier Spieler unter 18 einem Elo-stärkeren Spieler einen halben Punkt abknöpfen. Deshalb wird auch die Vergabe des Überraschungspreises am kommenden Freitag eine spannende Angelegenheit.

*Bericht von Hans-Jürgen Koller*

(Lösung der 1.Runde: a4! mit Bauerngewinn und anschließendem Plan den b-Bauern durchzudrücken.)

2. Runde am 08.04.2016 um 19.30 Uhr

Br.	Nr.	Name	Elo	Pkt.	Ergebnis	Pkt.	Name	Elo	Nr.
1	23	Denk Franz	1781	1	½ - ½	1	Traunwieser Georg Dr.	2061	1
2	24	Postlmayer Jakob	1780	1	0 - 1	1	Koller Hans-Jürgen	2050	3
3	4	Posch Roland	2044	1	1 - 0	1	Steidl Gerhard	1778	25
4	5	Wiesner Hans-Dieter	2029	1	0 - 1	1	Moestl Rene	1771	27
5	26	Ploss Johannes Dr.	1773	1	0 - 1	1	Leisch Lukas	2026	6
6	7	Hoeglinger Christian	2020	1	1 - 0	1	Groiss Stefan	1739	30
7	28	Reichert Maximilian	1766	1	1 - 0	1	Rechberger Franz	2015	8
8	29	Deleja-Hotko Karl Ing.	1763	1	½ - ½	1	Farthofer Josef	1997	11
9	12	Ganglberger Robert	1959	1	1 - 0	1	Bruckner Guenther	1713	32
10	34	Hofmann Robert Ing.	1688	1	0 - 1	1	Berger Stefan Dr.	1922	13
11	14	Heuschober Walter	1864	1	1 - 0	1	Reichör Mathias	1644	40
12	35	Pühringer Alois	1683	1	1 - 0	1	Fugger Christian	1860	15
13	17	Raab Hermann	1827	1	½ - ½	1	Boehme Dieter DI.	1633	42
14	37	Manzenreiter Klaus	1678	1	0 - 1	1	Bumberger Emmerich	1824	18
15	19	Gruenzweil David	1822	1	1 - 0	1	Lehner Josef	1299	70
16	38	Pineker Werner	1655	1	½ - ½	1	Luger Andreas	1820	20
17	41	Spitzl Robert	1637	1	½ - ½	1	Reichoer Stefan DI.	1786	22
18	2	Ly Dominik	2056	½	1 - 0	½	Gruenberger Erich	1511	51
19	9	Boksinski Jordan	2011	½	1 - 0	½	Schober Hermann	1449	62
20	21	Grabenweger Hans	1812	½	1 - 0	½	Moherndl Gerhard	1652	39
21	46	Schaller Walter	1580	½	½ - ½	½	Wegner Peter	1682	36
22	75	Hager Florian	1111	½	0 - 1	0	Lehner Roland	1846	16
23	31	Riegler Gerhard	1719	0	1 - 0	0	Koprivnjak Stefan Ing.	1465	61
24	63	Bruckner Thomas	1437	0	0 - 1	0	Moerwald Michael	1705	33
25	43	Lehner Thomas	1627	0	½ - ½	0	Leber Felix	1409	64
26	44	Hofer Franz	1596	0	1 - 0	0	Steinkellner Franz	1403	65
27	66	Reisinger Thomas	1394	0	0 - 1	0	Miesenberger Wolfgang	1586	45
28	68	Lederle Wolfgang	1343	0	1 - 0	0	Wittenberger Stefan Mag.	1571	47
29	48	Lasinger Melanie	1556	0	0 - 1	0	Pointner Gerhard	1391	67
30	71	Rauscher Erwin	1281	0	1 - 0	0	Mittermayr Johann	1526	49
31	50	Pomierny Slawomir	1515	0	1 - 0	0	Wimmer Manfred	1316	69
32	52	Weber Karl	1511	0	½ - ½	0	Gruenwald Franz	1195	72
33	73	Pessl Quentin	1190	0	½ - ½	0	Zauner Franz	1492	53
34	54	Schmutzhart Johannes	1488	0	1 - 0	0	Hochreiter Bruno	1178	74
35	77	Danninger Simon	991	0	½ - ½	0	Nimmervoll Gottfried	1484	55
36	56	Woess Helmut	1482	0	1 - 0	0	Lasinger Christoph	1083	76
37	79	Nawabi Famaraz	0	0	0 - 1	0	Hauzenberger Anton	1478	57
38	58	Adam Peter	1468	0	1 - 0	0	Praschl Michelle	800	78
39	81	Zimmermann Curt	0	0	1 - 0	0	Gruber Herbert	1467	59
40	60	Hofer Sabine	1467	0	½ - ½	0	Weissörtel Jürgen	0	80
41	10	Birkbauer Toni	2006	½	0		nicht ausgelost		